



**HANDLEIDING
FOTOMAATNAME
AMBROISE TRIPLE-MODE ARMORTHESE
(ATA)**

Twekkeler Es 24, 7547 SM Enschede, Nederland
tel: +31 53 4302836 | info@ambroise.nl | www.ambroise.nl
www.youtube.com/AmbroiseHolland | www.facebook.com/AmbroiseHolland

Fotomaatname voor de Ambroise Triple-mode Armorthese (ATA)

Aandachtspunten bij de voorbereiding van een fotomaatname



A. Neem plaats voor een rustige achtergrond.



B. Zorg dat de aangedane arm geheel in beeld is.



C. Pak de maatname sticker.



D. Plak de maatname sticker sagittaal op de bovenarm.



E. Plak de de tweede sticker frontaal op de bovenarm.



F. Zorg nu dat de duim naar voren wijst.

Aandachtspunten bij het maken van de foto's



G. Plak de derde sticker frontaal op de onderarm.



H. Plak de vierde sticker sagittaal op de onderarm.



I. Houd een hand onder de oksel, zo hoog mogelijk, zodat de arm de romp niet raakt, en de bovenkant van de arm zichtbaar is.



F. Maak een frontale foto op een afstand van minstens 1 meter (bij voorkeur 2 meter). Houd de camera verticaal en op ellebooghoogte.



G. Dit is de frontale foto.

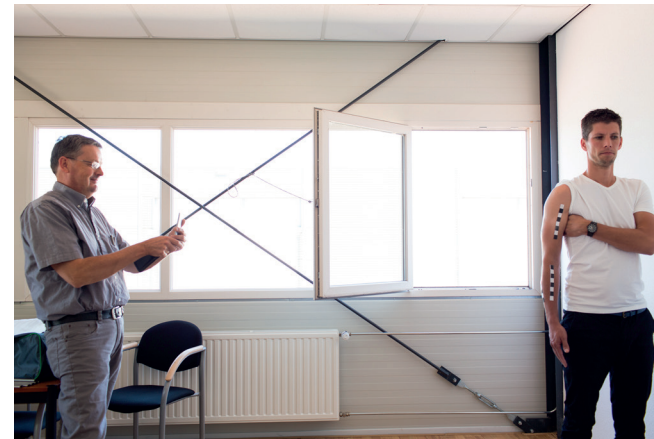

H. Maak een sagittale foto op een afstand van minstens 1 meter (bij voorkeur 2 meter). Houd de camera verticaal en op ellebooghoogte.



I. Dit is de sagittale foto.

**Stuur de sagittale en frontale foto
samen met de order naar:
info@ambroise.nl**

. Ambroise

Twekkeler Es 24, 7547 SM Enschede, Nederland
tel: +31 53 4302836 | info@ambroise.nl | www.ambroise.nl
www.youtube.com/AmbroiseHolland | www.facebook.com/AmbroiseHolland
